Infograma
Protocolo ante casos sospechosos COVID-19 en establecimientos

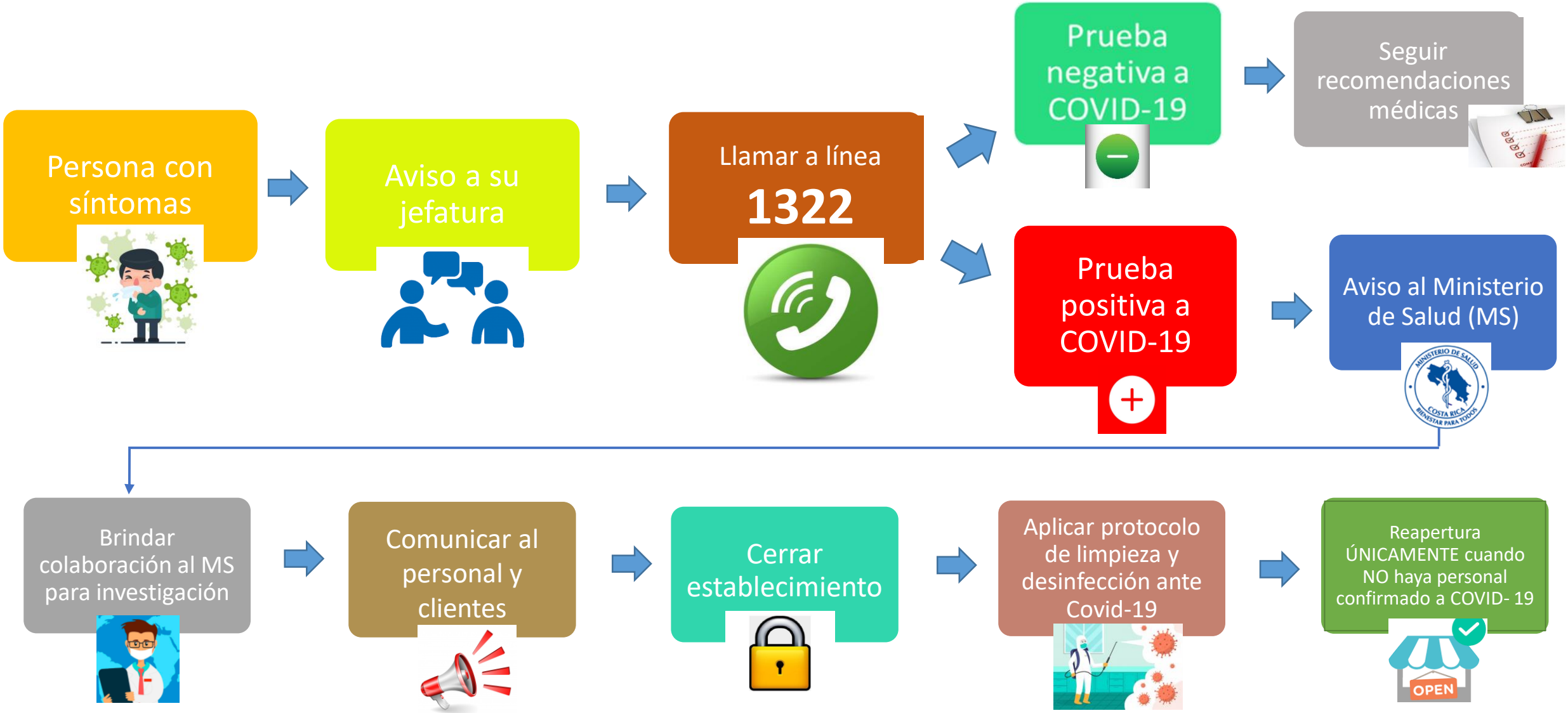

Fuente: Protocolo ICT-P-012. Versión 001.
Elaborado por Natalia Víquez / Erika Riggioni - INA

Instituto Nacional de Aprendizaje